



## **John Snow contra la peste azul** (CER: Claim-Evidence-Reasoning)

**AFIRMACIÓN:** *¿Cuál fue el foco del brote de peste azul en el Soho de 1854?*

**EVIDENCIA:** *Aporta las evidencias o pruebas que apoyan tu afirmación.*

**RAZONAMIENTO:** *Explica cómo las evidencias y pruebas anteriores justifican tu afirmación.*

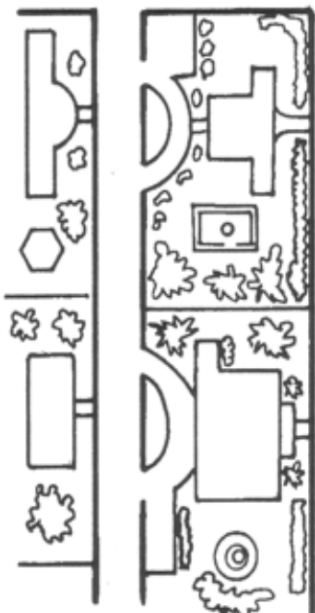

MARSTON COURT ROAD

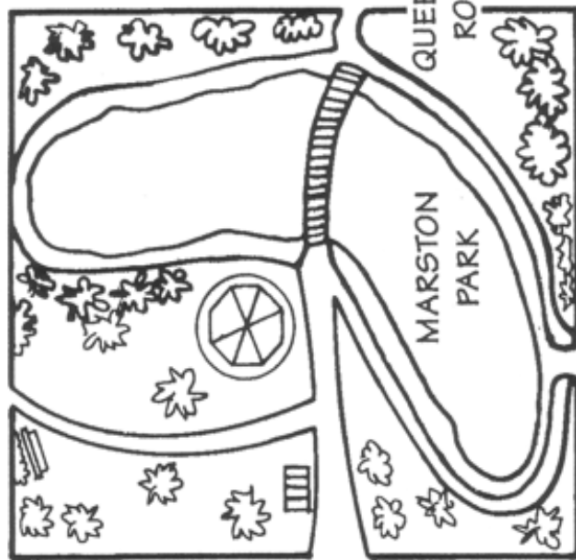

HYDE PARK  
(2 MI.)

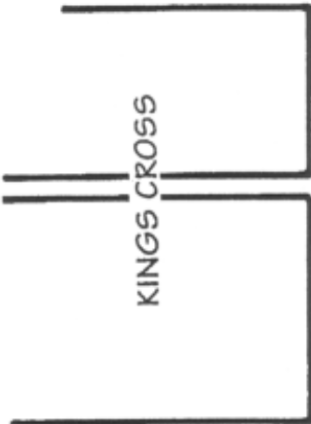

KINGS CROSS

**KEY**

- WATER PUMP
- OUTDOOR TOILETS
- PUBLIC BLDG.  
(SHOPS, WAREHOUSES)

