

La RuBisCO
es lo más



TERMINOLOGÍA MÉDICA

- TODAS LAS IMÁGENES UTILIZADAS EN ESTE JUEGO SON DE FLATICON



PACIENTE #1

NOMBRE: Guillermo Pont

F. NACIMIENTO: 02/12/1944

DIAGNÓSTICO MÉDICO: El paciente se queja sobre su artralgia. Ha sido diagnosticado de osteoartritis.



PACIENTE #2

NOMBRE: Claudia Pérez

F. NACIMIENTO: 31/03/1976

DIAGNÓSTICO MÉDICO: Una ecografía transvaginal muestra un mioma en el útero. Podría necesitar una histerectomía.

1.1) Artr - algia significa

Osteo - artr - itis significa

1.2) Los fármacos empleados para aliviar el dolor se denominan **analgésicos**, porque logran la **analgesia**. Explica qué significa analgesia

2.1) Trans - vaginal significa

Mi - oma significa

Hister - ectomía significa

2.2) Los miomas suelen ser benignos y no es necesario visitar al médico encargado del cáncer llamado

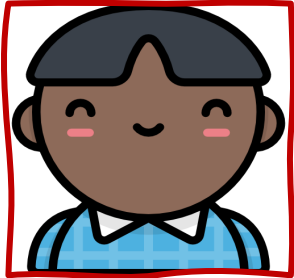

PACIENTE #3

NOMBRE: Rafael Menéndez

F. NACIMIENTO: 20/06/2015

DIAGNÓSTICO MÉDICO: Paciente con anemia. Fue hospitalizado la semana pasada por gastroenteritis y disfagia.

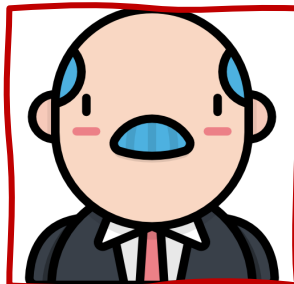

PACIENTE #4

NOMBRE: Andrés López

F. NACIMIENTO: 16/04/1958

DIAGNÓSTICO MÉDICO: El paciente muestra disnea y bradicardia. Pruebas adicionales necesarias para poder descartar miocarditis.



3.1) An - emia significa

Gastro - enter - itis significa

Dis - fag (ia) significa

3.2) Las células de la sangre incluyen eritrocitos, leucocitos y trombocitos. Indica otro nombre para cada una de ellas.



4.1) Dis - nea significa

Bradi - card (ia) significa

Mio - card - itis significa

4.2) Se solicita un electrocardiograma para descartar que exista miocarditis.

¿En qué consiste dicha prueba?



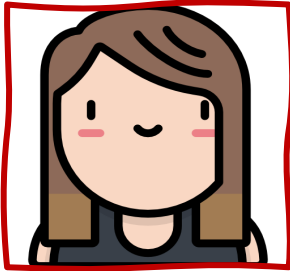

PACIENTE #5



NOMBRE: Isabel González

F. NACIMIENTO: 30/08/2002

DIAGNÓSTICO MÉDICO: La paciente se queja de llevar 3 meses con amenorrea. Padece hiperprolactinemia.

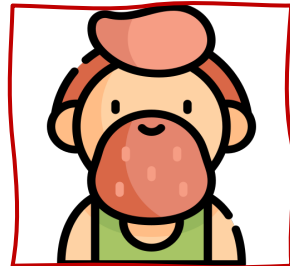

PACIENTE #6



NOMBRE: Ion Jiménez

F. NACIMIENTO: 23/12/1984

DIAGNÓSTICO MÉDICO: El paciente acude a consulta con xeroftalmia. Recientemente ha sido diagnosticado de hipovitaminosis A.

5.1) A - meno - rrea significa

La prolactina es una hormona que promueve (pro-) la producción de leche (lact-), secretada por la adenohipófisis.

Hiper - prolactin - emia significa

5.2) La adenohipófisis es una glándula, ¿qué parte de la palabra te lo indica?



6.1) Xer - oftalm (ia) significa

Hipo - vitamin - osis significa

6.2) ¿Cómo debe ser tratado el paciente 6?

- a) Crema ocular + Dieta sin vitamina A
- b) Colirio + suplemento de vitamina A
- c) Antibióticos + dieta saludable





PACIENTE #7

NOMBRE: María Sánchez

F. NACIMIENTO: 14/05/1939

DIAGNÓSTICO MÉDICO: Paciente con nefritis, presenta hipertensión, orina de color rosado y proteinuria.



7.1) Nefr - itis significa

Hiper - tensión significa

Protein - uria significa

7.2) La presencia anormal en la orina de células sanguíneas pueden hacer que la orina parezca rosada. ¿Qué nombre recibe "sangre en orina" en clínica?

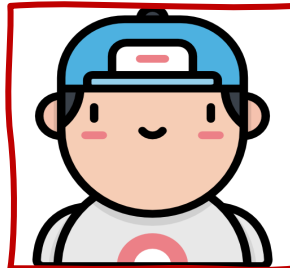

PACIENTE #8

NOMBRE: Pablo Carvajal

F. NACIMIENTO: 09/10/2008

DIAGNÓSTICO MÉDICO: Sospecha de diabetes. Tiene polifagia y poliuria. Los análisis de sangre muestran hiperglucemia.



8.1) Poli - fag (ia) significa

Poli - uria significa

Hiper - gluc - emia significa

8.2) Pacientes con diabetes también suelen sufrir polidipsia. Encuentra su significado.



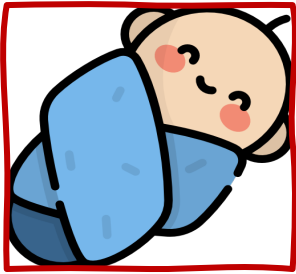

PACIENTE #9



NOMBRE: Paz Suárez

F. NACIMIENTO: Ayer

DIAGNÓSTICO MÉDICO: Recién nacida con hidrocefalia Requiere una neurocirugía urgente para poder sobrevivir.

9.1) Hidro - cefal (ia) significa
Neuro - cirugía significa

9.2) El cerebro tiene 4 cavidades llamadas ventrículos. Una ventriculostomía consiste en:

- Hacer un pequeño agujero en el cráneo y dejarlo siempre abierto para poder drenar.
- Hacer una incisión temporal en uno de los ventrículos.

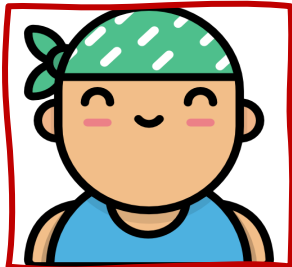

PACIENTE #10



NOMBRE: Enrique Martínez

F. NACIMIENTO: 19/07/1998

DIAGNÓSTICO MÉDICO: El paciente es culturista y usa esteroides de forma habitual. Tiene cardiomegalia y hepatomegalia.

10.1) Cardio - megalia significa
Hepato - megalia significa

10.2) ¿Qué palabra se usa para describir un crecimiento anormal del intestino?

10.3) ¿Qué es la esplenomegalia?



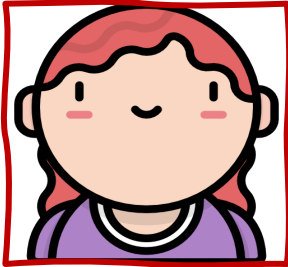

PACIENTE #11



NOMBRE: Marta Rojas

F. NACIMIENTO: 04/11/2009

DIAGNÓSTICO MÉDICO: Paciente con micosis vaginal. Los síntomas que sufre son: leucorrea, disuria y cistitis.

11.1) Mic - osis significa

Dis - uria significa

Leuco - rrea significa

Cist - itis significa



PACIENTE #12



NOMBRE: Alfredo Calabuig

F. NACIMIENTO: 27/08/1986

DIAGNÓSTICO MÉDICO: Paciente con arterioesclerosis y un historial clínico de angiopatía cerebral. Riesgo de trombosis.

12.1) Arterio - escler - osis significa

Angio - patia significa

Tromb - osis significa

12.2) Algunas personas padecen trastornos llamados trombofilias.

¿Qué significa trombofilia?





PACIENTE #1

NOMBRE: Guillermo Pont

F. NACIMIENTO: 02/12/1944

DIAGNÓSTICO MÉDICO: El paciente se queja sobre su artralgia. Ha sido diagnosticado de osteoartritis.



PACIENTE #2

NOMBRE: Claudia Pérez

F. NACIMIENTO: 31/03/1976

DIAGNÓSTICO MÉDICO: Una ecografía transvaginal muestra un mioma en el útero. Podría necesitar una histerectomía.

1.1) Artr - algia significa **dolor articulaciones**

Osteo - artr - itis significa **inflamación en articulaciones y huesos**

1.2) Los fármacos empleados para aliviar el dolor se denominan **analgésicos**, porque logran la **analgesia**. Explica qué significa analgesia. **Significa sin dolor.**

2.1) Trans - vaginal significa **a través de la vagina**

Mi - oma significa **tumor músculo**

Hister - ectomía significa **extirpación del útero**

2.2) Los **miomas** suelen ser benignos y no es necesario visitar al médico encargado del cáncer llamado **oncólogo**.

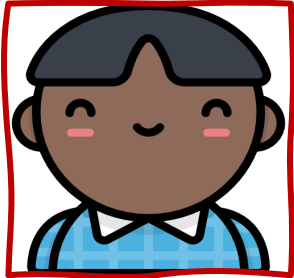

PACIENTE #3

NOMBRE: Rafael Menéndez

F. NACIMIENTO: 20/06/2015

DIAGNÓSTICO MÉDICO: Paciente con anemia. Fue hospitalizado la semana pasada por gastroenteritis y disfagia.

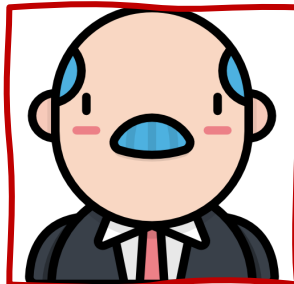

PACIENTE #4

NOMBRE: Andrés López

F. NACIMIENTO: 16/04/1958

DIAGNÓSTICO MÉDICO: El paciente muestra disnea y bradicardia. Pruebas adicionales necesarias para poder descartar miocarditis.



3.1) An - emia significa "falta algo en sangre"

Gastro - enter - itis significa inflamación estómago e intestino

Dis - fag (ia) significa dificultad/ dolor al comer

3.2) Eritrocitos (glóbulos rojos)

leucocitos (glóbulos blancos)

trombocitos (plaquetas)



4.1) Dis - nea significa dificultad al respirar

Bradi - card (ia) significa ritmo cardiaco lento

Mio - card - itis significa inflamación del músculo del corazón

4.2) Un electrocardiograma es un gráfico

que registra la señal eléctrica del corazón



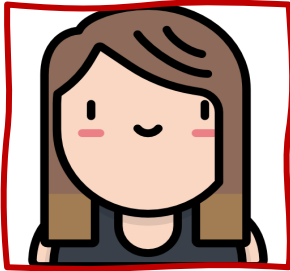

PACIENTE #5



NOMBRE: Isabel González

F. NACIMIENTO: 30/08/2002

DIAGNÓSTICO MÉDICO: La paciente se queja de llevar 3 meses con amenorrea. Padece hiperprolactinemia.

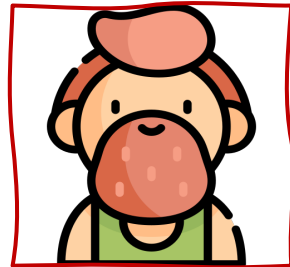

PACIENTE #6



NOMBRE: Ion Jiménez

F. NACIMIENTO: 23/12/1984

DIAGNÓSTICO MÉDICO: El paciente acude a consulta con xeroftalmia. Recientemente ha sido diagnosticado de hipovitaminosis A.

5.1) A - meno - rrea significa ausencia del periodo / menstruación

Hiper - prolactin - emia significa aumento del nivel de prolactina en sangre

5.2) Es el prefijo adeno- en adenohipófisis el que significa glándula.



6.1) Xer - oftalm (ia) significa sequedad en ojos

Hipo - vitamin - osis significa trastorno con niveles bajos de alguna vitamina

6.2) ¿Cómo debe ser tratado el paciente 6?

b) Colirio + suplemento de vitamina A





PACIENTE #7



NOMBRE: María Sánchez

F. NACIMIENTO: 14/05/1939

DIAGNÓSTICO MÉDICO: Paciente con nefritis, presenta hipertensión, orina de color rosado y proteinuria.

7.1) Nefr - itis significa inflamación del riñón

Hiper - tensión significa tensión o presión arterial alta

Protein - uria significa proteínas en orina

7.2) En clínica, "sangre en orina" recibe el nombre de hematuria

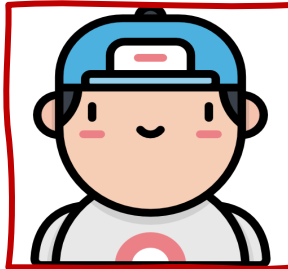

PACIENTE #8



NOMBRE: Pablo Carvajal

F. NACIMIENTO: 09/10/2008

DIAGNÓSTICO MÉDICO: Sospecha de diabetes. Tiene polifagia y poliuria. Los análisis de sangre muestran hiperglucemia.

8.1) Poli - fag (ia) significa comer en exceso

Poli - uria significa excesiva producción de orina

Hiper - gluc - emia significa aumento del nivel de glucosa (azúcar) en sangre

8.2) Polidipsia significa

sed excesiva



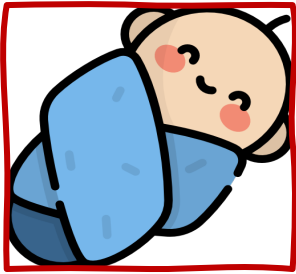

PACIENTE #9



NOMBRE: Paz Suárez

F. NACIMIENTO: Ayer

DIAGNÓSTICO MÉDICO: Recién nacida con hidrocefalia Requiere una neurocirugía urgente para poder sobrevivir.

9.1) Hidro - cefal (ia) significa líquido / agua en la cabeza

Neuro - cirugía significa cirugía del sistema nervioso

9.2) Una ventriculostomía consiste en:

- a) Hacer un pequeño agujero en el cráneo y dejarlo siempre abierto para poder drenar.

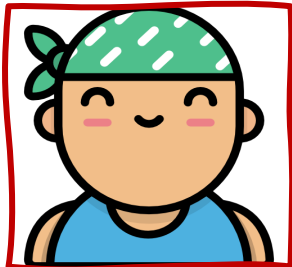

PACIENTE #10



NOMBRE: Enrique Martínez

F. NACIMIENTO: 19/07/1998

DIAGNÓSTICO MÉDICO: El paciente es culturista y usa esteroides de forma habitual. Tiene cardiomegalia y hepatomegalia.

10.1) Cardio - megalia significa corazón más grande de lo normal

Hepato - megalia significa hígado más grande de lo normal

10.2) ¿Qué palabra describe un crecimiento anormal del intestino? Enteromegalia

10.3) ¿Qué es la esplenomegalia?
Bazo más grande de lo normal



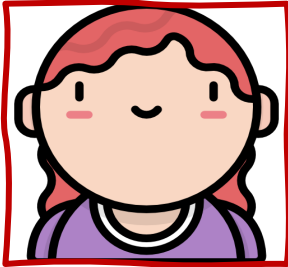

PACIENTE #11



NOMBRE: Marta Rojas

F. NACIMIENTO: 04/11/2009

DIAGNÓSTICO MÉDICO: Paciente con micosis vaginal. Los síntomas que sufre son: leucorrea, disuria y cistitis.

11.1) Mic - osis significa **condición anormal causada por hongos**

Dis - uria significa **dificultad / dolor al orinar**

Leuco - rrea significa **"flujo blanco"**

Cist - itis significa **inflamación de vejiga**

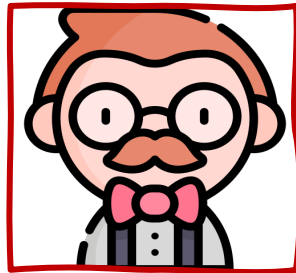

PACIENTE #12



NOMBRE: Alfredo Calabuig

F. NACIMIENTO: 27/08/1986

DIAGNÓSTICO MÉDICO: Paciente con arterioesclerosis y un historial clínico de angiopatía cerebral. Riesgo de trombosis.

12.1) Arterio - escler - osis es un trastorno **con endurecimiento de las arterias**

Angio - patia significa **enfermedad de los vasos sanguíneos**

Tromb - osis significa **trastorno causado por coágulos**

12.2) Una trombofilia significa **afinidad por los coágulos**

